



Steinbeis



Max Syrbe-Symposium

Steinbeis Innovations-Arena 2015

22. April 2015 | 16.30 Uhr | Eventcenter SpardaWelt, Stuttgart

Forschung.Wissenschaft.Management.

Steinbeis Innovations-Arena

Was ist das Neue wert?

Wettbewerbsfähigkeit wird in der Zukunft mehr denn je davon abhängen, dass Unternehmen wie Mitarbeiter zu mehrwertschaffendem Neuen bereit und fähig dazu sind. Der Ruf nach Innovationen, nach revolutionären Entwicklungen und radikalen Inventionen ist lauter denn je, die Schlagzahl der Umbrüche und Veränderungen scheint höher als je zuvor zu sein, der moderne Mensch plant mit dem Unplanbaren und kennt als einzig Beständiges den Wandel. Sich des Gegensatzes bewusst, stellt Steinbeis in der diesjährigen Steinbeis Innovations-Arena am 22. April 2015 die Frage in den Fokus: Was ist das Neue wert?

Das Format der Veranstaltung im Rahmen des Max Syrbe-Symposiums wird nach dem erfolgreichen Auftakt der Steinbeis Transfer-Arena 2014 wieder ganz im Zeichen der Interaktion stehen: Im inneren Ring der Diskussionsarena treffen Vertreter aus Wissenschaft, Großunternehmen wie auch KMU aufeinander und nehmen kontrovers Stellung dazu, ob durch eine Innovation nun alles besser, oder doch nur anders wird. Ko-Diskutanten werden in einem zweiten Ring die Diskussion im inneren Kreis kommentieren und mitdiskutieren. Im äußeren Ring der Arena schließlich ist das interessierte Publikum eingeladen, sich durch Wortbeiträge ebenfalls aktiv an der Diskussion zu beteiligen. Moderiert wird die Arena von Marcel Wagner (BR/Regio TV) und Tina Kraus (SWR).

Steinbeis veranstaltet die Innovations-Arena in Kooperation mit dem Landesverband der Baden-Württembergischen Industrie (LVI), inhaltliche Konzeptionspartnerin ist Beate Wittkopp (Steinbeis-Transferzentrum TransferWerk-BW). Den Hintergrund bildet die aktuell in der Steinbeis-Edition erschienene Publikation „InnovationsQualität. Über den Wert des Neuen“.

Wir freuen uns auf Ihr Kommen!

Prof. Dr. Michael Auer
Steinbeis-Stiftung

Senator E. h. Wolfgang Wolf
LVI Landesverband der
Baden-Württembergischen Industrie e.V.

Programm

16:00 Come together

Wir begrüßen Sie bei einer Tasse Kaffee im Eventcenter SpardaWelt.

16:30 Steinbeis Innovations-Arena

Moderation: Tina Kraus (SWR), Marcel Wagner (BR, Regio TV)

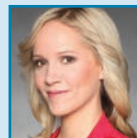

18:30 Get together

Kommen Sie im Anschluss an die Steinbeis Innovations-Arena ins Gespräch mit Diskutanten und Publikum.

Diskutanten



Prof. Dr.-Ing.
Rolf-Jürgen Ahlers

Vorstandsvorsitzender
Forum Luft- und Raumfahrt
Baden-Württemberg e.V.



Prof. Dr.
Werner G. Faix

Geschäftsführender Direktor
und Gesellschafter der School
of International Business and
Entrepreneurship GmbH (SIBE)
der Steinbeis-Hochschule Berlin



Dr.-Ing.
Toralf Kahlert

CEO der Pumacy Technologies AG



Nadine Antic

Geschäftsführende
Gesellschafterin der
GlobalFlow GmbH



Sonja Fritze

Abteilungsleiterin Entwicklung
Anzeiginstrumente und Head up
Displays, Robert Bosch GmbH,
Car Multimedia



Miriam
Kamal-Specht

Gründerin und Geschäftsführerin
von Yellow Frog, Lehrbeauftragte
der Universität Stuttgart



Bernd Kußmaul

Geschäftsführer
der Bernd Kußmaul GmbH



Susanne Peter

Geschäftsführerin Finanz
IBM Deutschland GmbH

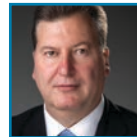

Albrecht Stähler

CEO der NovaTec Holding GmbH



Prof. Dr. Dr.-Ing.
Dr. h.c.
Jivka Ovtcharova

Leiterin des Instituts für
Informationsmanagement im
Ingenieurwesen am Karlsruher
Institut für Technologie



Christine Regitz

Vizepräsidentin SAP SE



Jochen Wirth

Projektmanager des Online-
Planspiels „Jugend gründet“
am Steinbeis-Innovationszentrum
Unternehmensentwicklung an
der Hochschule Pforzheim

Teilnahmeinformationen

Veranstaltungstermin und -ort

Mittwoch, 22. April 2015

Eventcenter SpardaWelt | Am Hauptbahnhof 3

70173 Stuttgart

www.steinbeis-innovationsarena.de

Veranstalter

Steinbeis-Stiftung

Willi-Bleicher-Straße 19 | 70174 Stuttgart

Fon: +49 711 1839-5

www.steinbeis.de

Teilnahmegebühr

Die Teilnahme an der Steinbeis Innovations-Arena 2015 ist kostenfrei, wir bitten um vorherige Anmeldung.

Anmeldung

Bitte nutzen Sie die Möglichkeit der Online-Anmeldung unter www.steinbeis-innovationsarena.de. Nach Eingang Ihrer Anmeldung erhalten Sie eine Anmeldebestätigung per E-Mail.

Stornierung

Sollten Sie kurzfristig an der Teilnahme an der Steinbeis Innovations-Arena verhindert sein, bitten wir um eine schriftliche Information per E-Mail an stefanie.haupt@stw.de, gern kann auch ein Ersatzteilnehmer an der Veranstaltung teilnehmen. Der Veranstalter behält sich das Recht vor, die gesamte Veranstaltung oder einzelne Teile räumlich und /oder zeitlich zu verlegen, zu ändern oder auch kurzfristig abzusagen.

Datenschutz

Ihre personenbezogenen Daten werden von uns vertraulich behandelt, Name und ggf. Firma können in den Teilnehmerunterlagen erscheinen. Wir behalten uns vor, Sie weiter über Veranstaltungen des Steinbeis-

Verbunds zu informieren. Wenn Sie dies nicht mehr wünschen, informieren Sie uns bitte unter **Tel. +49 711 1839-5** oder **stw@steinbeis.de**. Die Veranstaltung wird filmisch begleitet, der Mitschnitt wird öffentlich im Internet abrufbar sein.

Veranstaltungsorganisation

Anja Reinhardt | Steinbeis-Stiftung

Fon: +49 711 1839-622 | anja.reinhardt@stw.de

Anfahrt

Eine Anfahrtsbeschreibung zum Eventcenter SpardaWelt finden Sie online unter www.steinbeis-innovationsarena.de



Weitere Informationen und Online-Anmeldung
unter www.steinbeis-innovationsarena.de

Zentrale Veranstaltungen 2015

- **Steinbeis Engineering Tag** | 15. April 2015
- **Max Syrbe-Symposium** | 22. April 2015
- **Steinbeis-Tag** | 25. September 2015
- **Steinbeis Competence Tag** | 3. Dezember 2015

www.steinbeis.de





Steinbeis

Steinbeis ist weltweit im unternehmerischen Wissens- und Technologietransfer aktiv. Zum Steinbeis-Verbund gehören derzeit rund 1.000 Unternehmen. Das Dienstleistungsportfolio der fachlich spezialisierten Steinbeis-Unternehmen im Verbund umfasst Forschung und Entwicklung, Beratung und Expertisen sowie Aus- und Weiterbildung für alle Technologie- und Managementfelder. Ihren Sitz haben die Steinbeis-Unternehmen überwiegend an Forschungseinrichtungen, insbesondere Hochschulen, die originäre Wissensquellen für Steinbeis darstellen. Rund 6.000 Experten tragen zum praxisnahen Transfer zwischen Wissenschaft und Wirtschaft bei.

Dach des Steinbeis-Verbundes ist die 1971 ins Leben gerufene Steinbeis-Stiftung, die ihren Sitz in Stuttgart hat.

www.steinbeis.de

www.facebook.com/Steinbeisverbund

facebook